

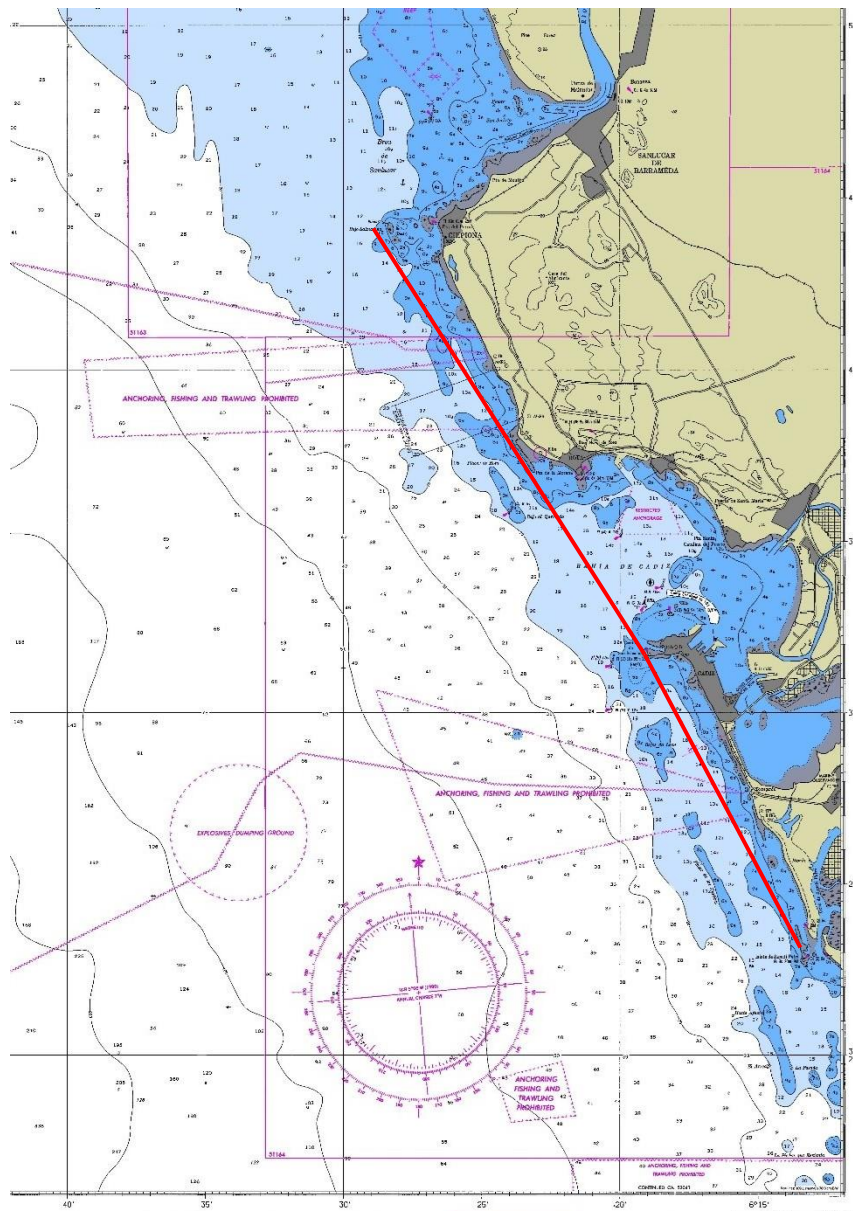

**Lineas BASE CHIPIONA (Bajos de Sal Medina) – Castillo San Sebastian – Castillo de Sancti Petri**



**Líneas Base Costa de CÁDIZ**

*Costa Suroeste de España*

De Sur de I. Canela	37° 10', 25	07° 22', 40
a Pta. Umbria	37° 10', 30	08° 56', 90
De Pta. Umbria		
a Torre del Oro (Ruinas)	37° 05', 38	06° 43', 70
De Torre del Oro (Ruinas)		
a Bajo Salmedina (Torre Baliza) (Chipiona)	36° 44', 00	06° 28', 50
De Bajo Salmedina (Torre Baliza)		
a Castillo de San Sebastián	36° 31', 77	06° 18', 86
De Castillo de San Sebastián		
a Castillo de Sancti Petri	36° 22', 85	06° 13', 15
De Castillo de Sancti Petri		
a C. Trafalgar	36° 11', 03	08° 02', 03
De C. Trafalgar		
a Tarifa (isla)	36° 00', 15	05° 36', 50
De Tarifa (isla)		
a Pta. del Acebuche	36° 03', 06	05° 27', 85